ESPERANTO

Ĉu vere...!?

IKEF
estas unu solvo por merkato, por Espearanto kaj por ni, por ni!!

La Internacia Komerca kaj Ekonomia Federacio (IKEF) laŭ sia statuto celas al la disvastigo de la internacia lingvo Esperanto en la kampoj komerco, ekonomio kaj ekonomia scienco.

Estraranoj el 13 landaj ĉefoj kunlaboras kun IKEF-stabanoj

IKEF stabanoj 2017 - 2021

honor.prez. Roland Rotsaert :BG

viĉPrez. Diablego KIM Yongjin :KR

Ĝ.sek. Kara An Jongsoo :KR

Prez. Ĉielismo Wang Tianyi :ĈN

viĉPrez. Ludoviko ZHAO Chenghua :ĈN

viĉPrez. Yas Kawamura :JP

multigas landajn filiojn

Koreio
Japanio
Ĉinio
Madagaskaro
Sud-Afriko
Senegalo
Niĝerio

Nepalo
Mongolio
Kongo D.R.
Argentino
Aŭstralio
Uzbekio

- helpofondigi landajn filiojn en diversaj partoj de la mondo, kaj fakajn filiojn de IKEF hondigas.
- eldonadon de fakaj libroj.
- administras la retpaĝaron de IKEF, kaj starigas Esperantan monservon per interreto, nomita Esperanto-Konto
- eldonas informilon Merkato de IKEF.

IKEF: https://ikef-esperanto.net

https://ikef-esperanto.net

IKEF: https://ikef-esperanto.net

https://ikef-esperanto.net

Prelegas
VicPrezidanto
de
IKEF

Yas
Kawamura

Karaj ĉeestantoj!

Dankon pro via ĉeesto, kaj bonvolu bone kunlaboru kun“IKEF”.

Mi esperas kaj atendas vian kontribuon al nia federacio, dankon!

Laboroj de

IKEF

Internacia
Komerca kaj
Ekonomia
Federacio

- helpofondigi landajn filiojn en diversaj partoj de la mondo, kaj fakajn filiojn de IKEF hondigas.
- eldonadon de fakaj libroj.
- administras la retpaĝaron de IKEF, kaj starigas Esperantan monservon per interreto, nomita Esperanto-Konto
- eldonas informilon Merkato de IKEF.

IKEF: https://ikef-esperanto.net

https://ikef-esperanto.net

Japana sekcio de IKEF nun koncentriĝas al la laboroj jenaj raciaj en “reala mondo”...

Labor-kongrua servo

Kongruan servon per Esperanto-reto kiel novaj merkatoj. Optimigante la centralizan administradon de IKEF-JP la Esperanto-reto en paco kaj kredindeco kovrita sur la planedo, komerca kunlaboro povas esti farita glate.

Retpaĝaron subtenas krei

Senpaga retpaĝaro · pagita retpaĝaro,
Reta vendejo , rezervejo, multlingva retejo inkluzive de SO-mezuroj: Google serĉilon optimumigo

La Seminario Promocia

IKEF-JP kunlaboras kun perantoj, havigante esceptajn konsultadajn servojn, kiuj estas speciale prizorgataj al siaj bezonoj.

Ni malkovros bazan forton kaj kapablon de klientoj.

Prezidas la kunsidon Yas Kawamura

Ĝ.sekretario de IKEF-JP

CERTIFIKATO DE IKEF-JAPANIO

INTERNACIA KOMERCA KAJ EKONOMIA FEDERACIO (IKEF) AGNOSKAS LA EKZISTON DE IKEF-JAPANIO KIEL LANDA FILIO KAJ NOMUMAS GESINJOROJN NAOKO FUJIWARA KIEL PREZIDANTON KAJ YAS KAWAMURA KIEL Ĝ.SEKRETARION, KIUJ RAJTAS ORGA - NIZI KOMERCON KAJ APLIKADON DE ESPERANTO EN JAPANIO.

Eldonita en la 1a de Decembro 2017
Subskribita de prezidanto de IKEF
Administracio en Seulo, Koreio

国際貿易経済連盟本部からの
日本支部設立認定証

2017年12月1日発行

（10月1日承認）

電話+81-75-746-7661

（WixyLand内）

Ni graturis la inaŭguran kunsidon kiu ankaŭ estis la 1a komuna kunsido de IKEF-JP
13an de Dec. 2017

IKEF-JP: https://ikef.tokyo

https://ikef.tokyo https://ikef.tokyo

Komerca Servo de IKEF-JP

IKEF-JP Komerca Servo

Ĝi estas Esperanto-kongrua servo de IKEF-JP. Per optimizado de la centralizita administrado de IKEF-JP de la Esperanto-reto de paco de menso kaj fido kovrita en diversaj landoj ĉirkaŭ la mondo, komerca intertraktado kaj kunlaboro iros glate.

CERTIFIKATO DE IKEF-JAPANIO

INTERNACIA KOMERCA KAJ EKONOMIA FEDERACIO (IKEF) AGNOSKAS LA EKZISTON DE IKEF-JAPANIO KIEL LANDA FILIO KAJ NOMUMAS GESINJOROJN NAOKO FUJIWARA KIEL PREZIDANTON KAJ YAS KAWAMURA KIEL Ĝ.SEKRETARION, KIUJ RAJTAS ORGA - NIZI KOMERCON KAJ APLIKADON DE ESPERANTO EN JAPANIO.

Eldonita en la 1a de Decembro 2017
Subskribita de prezidanto de IKEF
Administracio en Seulo, Koreio

IKEF-JP Komerca Servo

La nova Afrodiziaka trinkaĵo - Do Me.
La trinkaĵo estas 60ml, tute natura, farita el 20 herboj. Oni diras, ke estos la nova seksa “ Redbul”. Ĝi agas kiel Viagra, sed ene ne troviĝas aliaj komplementaj kaj malbonaj efikoj al la korpo, ĉar ne esta ĥemia kiel Viagra. Ĝi estas patentita en Svislando. Ni, IKEF-JP kongruis distribuanton de Do-Me en Bulgario, Esperantisto, al Japana kompanio kiel agento en Japanio, kaj nun serĉas partnerojn por vendi ĝin tra Japanio.

Verŝajnaj Kanaloj por vendo estus:
- Kluboj kaj festo-trinkejoj
- Evento Hoteloj
- Alkoholaj butikoj
- Gas-stacioj, ktp.
- Interreto. kaj individuo

do me
@planning,LLC. kun IKEF-JP

La produkto estas herba, ne-alkohola trinkaĵo. Kostas ¥2.500 po 1 botelo; pakitaj estas po 1 kaj 6 en papera pakoj.

IKEF-JP Komerca Servo

reto de IKEF-JP; kongrua servo por “ do-me. internacia”

svislando

Esperanto-reto de Yas

internacia
@planning,LLC. kun IKEF-JP

Vendas en
diversaj EU landoj

Esperanto retoj de Yas

japanio
tanzanio
ganao
kongo:rp
madagaskaro
angolo

armenio
rusio
mongolio
novzelando
koreio
ĉinio

IKEF-JP: https://ikef.tokyo

Komerca servo: kongruado

【Novan studon de Futur-legado importos...】

La Nova Ond-energia Studo, Japan-devena futur-legado, diskonigos sin tutmonden, kaj krei la unuan stud-lernejon en Armenio, kie asistas “Parsyan Solutions”, unu el plej moda kompanio en Yerevan. Esperanto estos oficiala lingvo de la studo en la lernejo por aprezisto. IKEF-JP tradukas de la Japana en Esperanton, kaj en Armenio Lida, loka eminenta Esperantisto, komencis asisti krei lernejon kaj traduklaboron Eŭrop-nivelan.

https://nucleus55555.com

https://ikef.tokyo

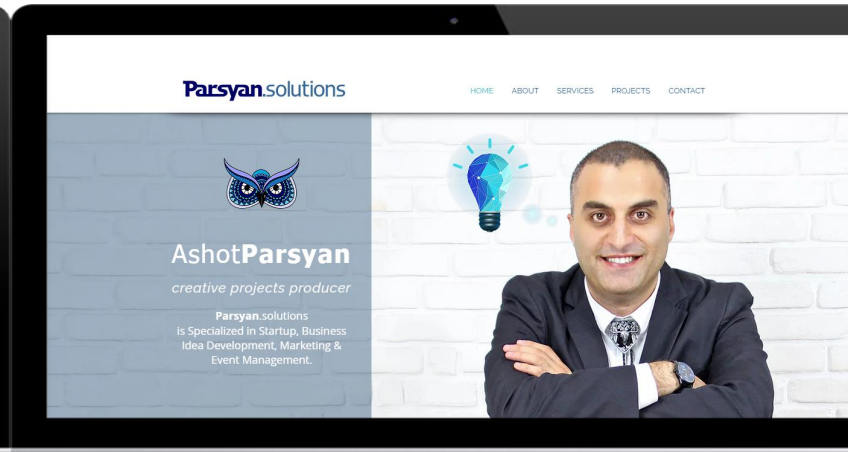

https://parsyan.solutions

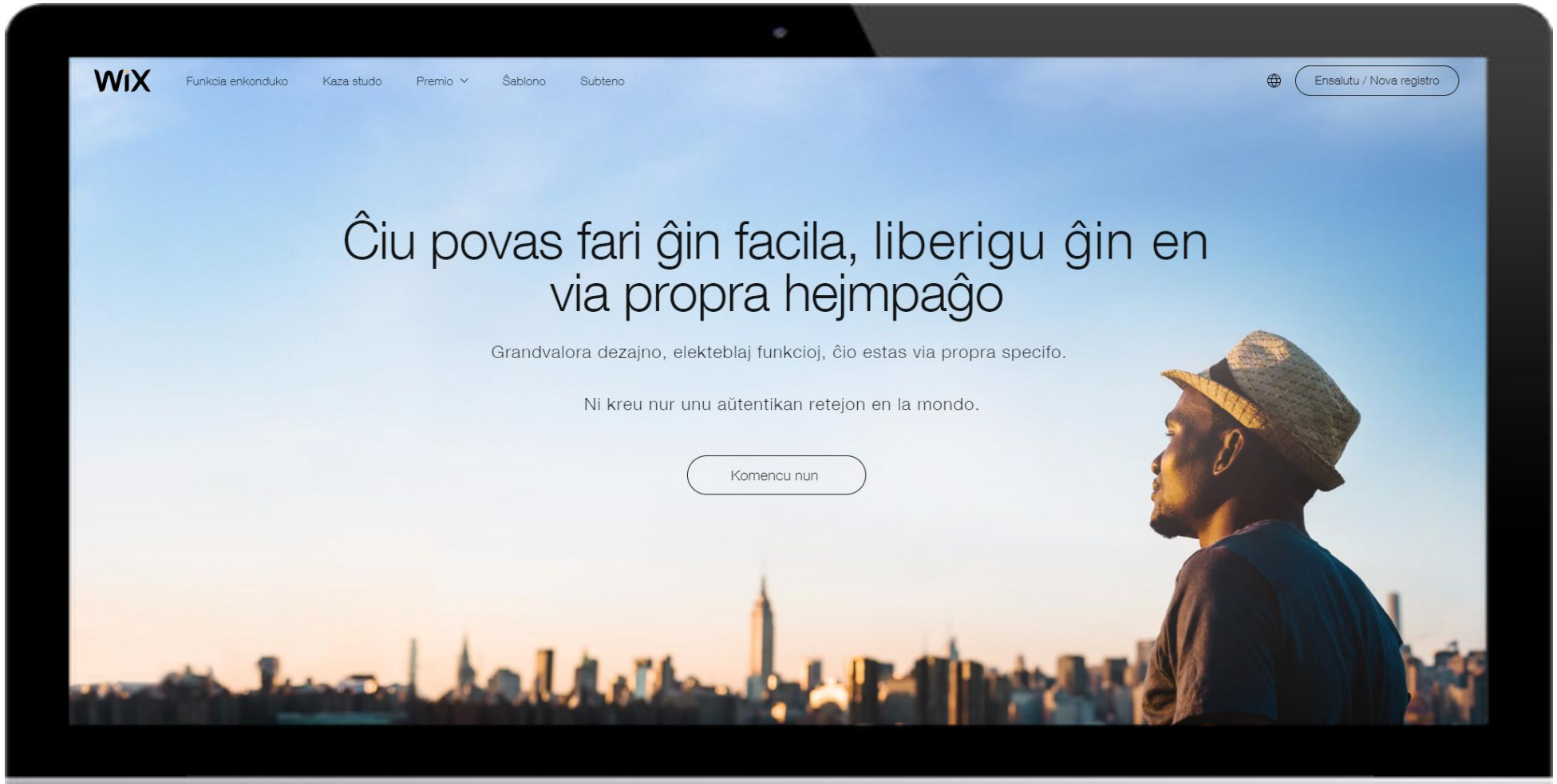

Subtenado: krei Retpaĝaron

Subtenado: krei Retpaĝaron

【Uzante Wix.com asistas vin】

Nun la tempo venas, ke ne nur vendejo aŭ kompanio, sed individuo mem publikigas sian retpaĝaron por bone kontakti geamikojn.

Komprenebre ni ankaŭ atendas al ni la oferon de komercaj servoj por ĝisdatigi vian laboron, funkcion per redaktilo de Wix.com.

Wix Embassy for Kyoto and Kansai Region

WixyLand™

Subtenado: krei Retpaĝaron

【Uzante Wix.com asistas vin】
“Respondaj retejoj” ne elektas aparatojn. Indekso al Google kompletigita en 30 sekundoj. Ni faros supran publikigadon en la vorto celita al nia propra SEO-apliko.
“WixyLand”, kunlaboranto, per sia supera kapablo asistas vin bone promocii vian prezenton en la reto.

Subtenado: krei Retpaĝaron

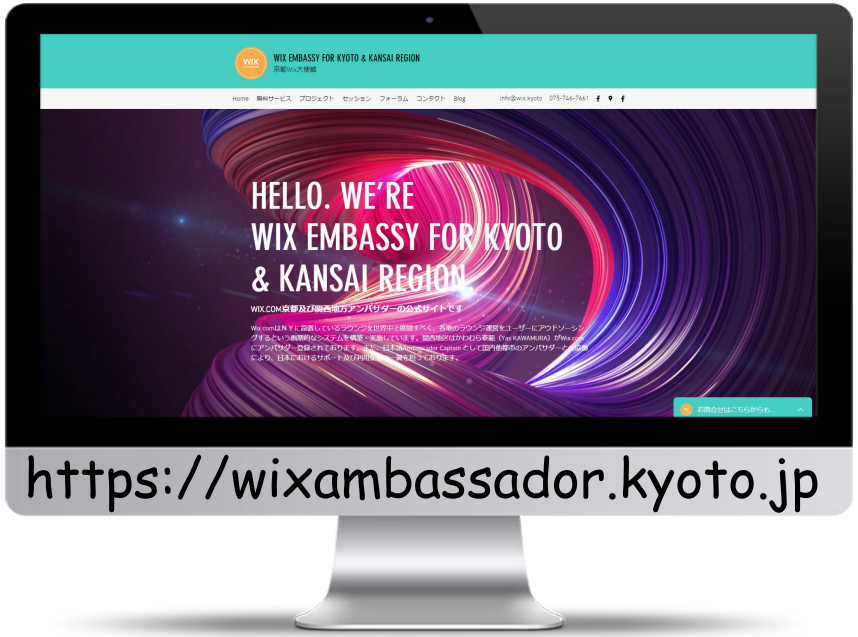

【Ambasadoro de Wix asistas vin】 Fakte mi, Yas, estas ambasadoro de Wix kiu respondecas regionon Kansaj. Mi asistos ĉion por vi.

Al Wix.com oni ankaŭ povas pagi por uzi diversajn specialajn Apojn, sed por individua paĝaro kies funkcio estas anstataŭ persona vizitkarto, libera plano sufiĉas por la servila kontrakto.

Subtenado: krei Retpaĝaron

【Nekredeble malmulta kosto】
Produktaj enspezoj por individua paĝaro; (lasas nin desegni) 1-ejon kun 5 paĝoj, ni faros ĝin ĉe 10,000 enoj.

Bonvolu senhezite konsulti nin. La kosto estas negociebla!!

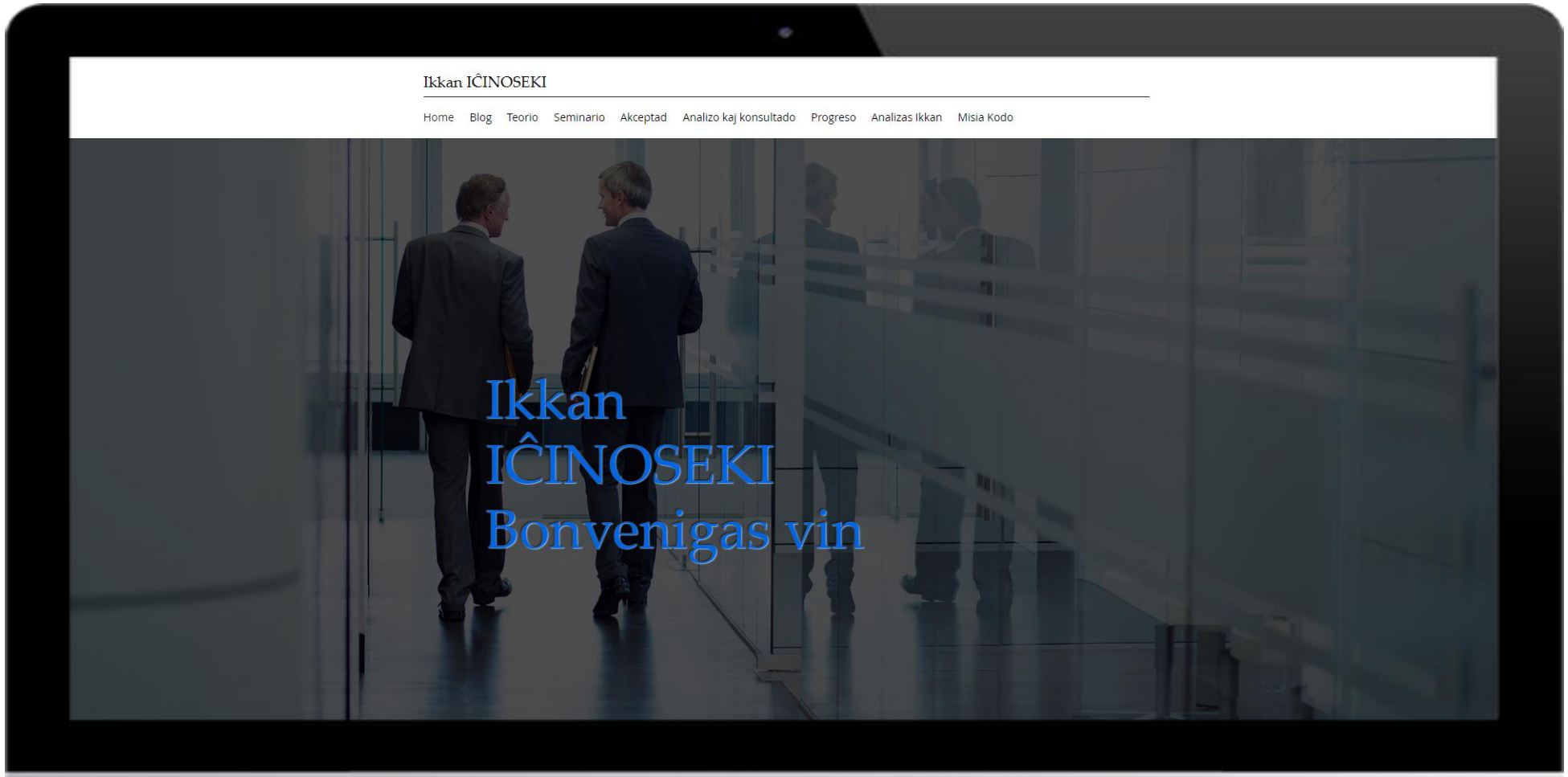

La Teorio Promocia

La Teorio Promocia

Ekde 2013, Ikkan IĈINOSEKI servis fidelajn klientojn en la reto. Kontaktu por komenci ĝui niajn servojn hodiaŭ: La Teorio Promocia, La Seminario Promocia.

La Teorio Promocia

La Projekto povas esti promocia, ĝisdatiga...; Ikkan IĈINOSEKI, kunlaboranto, estas ĉe ni por malpezigi la ŝarĝon de viaj ŝultroj kaj promocias vian vivon ontan.

Li estas honesta kaj pozitive profesia kies unua prioritato ĉiam estas la interesoj de siaj klientoj; provizanta kapablecon, adaptabilecon kaj skabilecon.

La Teorio Promocia

Laŭ La Teorio Promocia nia sesio iras tiel, ke;
1: Akceptado. Kuraĝe kontaktu nin!
2: Analizo kaj konsultado laŭ la teorio. Tiam markovru vin mem.
3: Progreso por via onta afero.

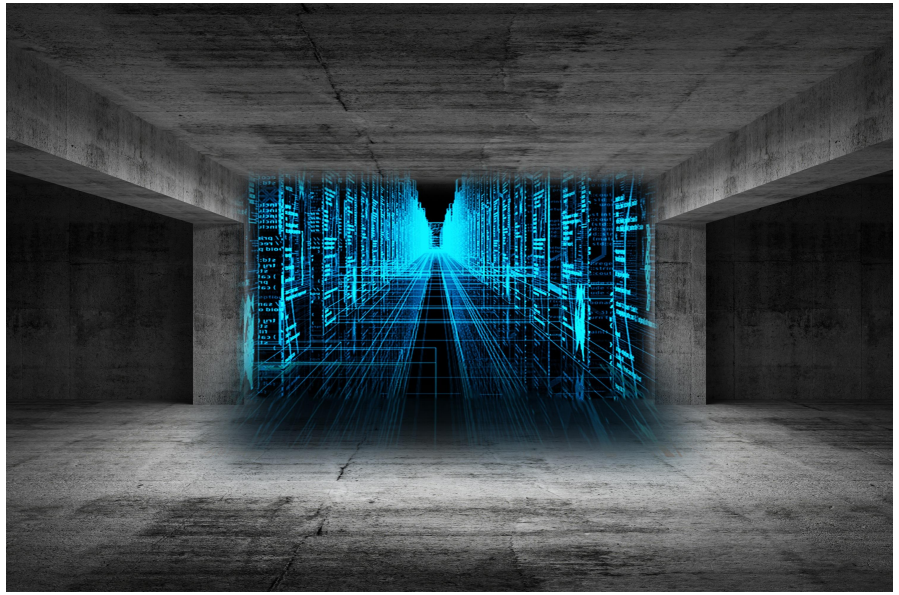

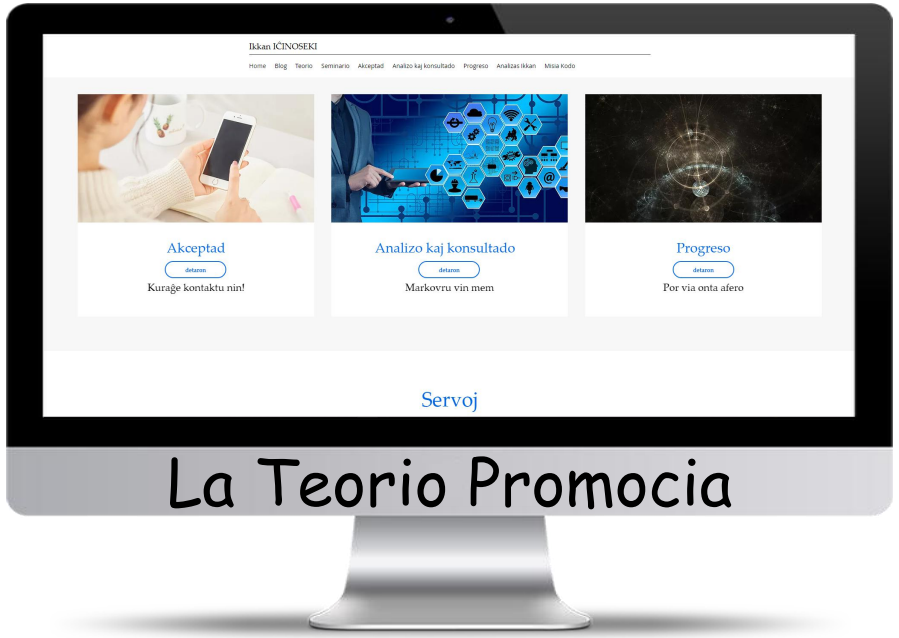

La Teorio Promocia

Ikkan IĈINOSEKI laboras kun klientoj, havigante esceptajn konsultadajn servojn, kiuj estas speciale prizorgataj al siaj bezonoj.

Do, de nun, laŭ vole vi vidos niajn servojn, kiujn ni proponos, kaj bv. poste kontaktu por atingi tujajn rezultojn tra via karaktero.

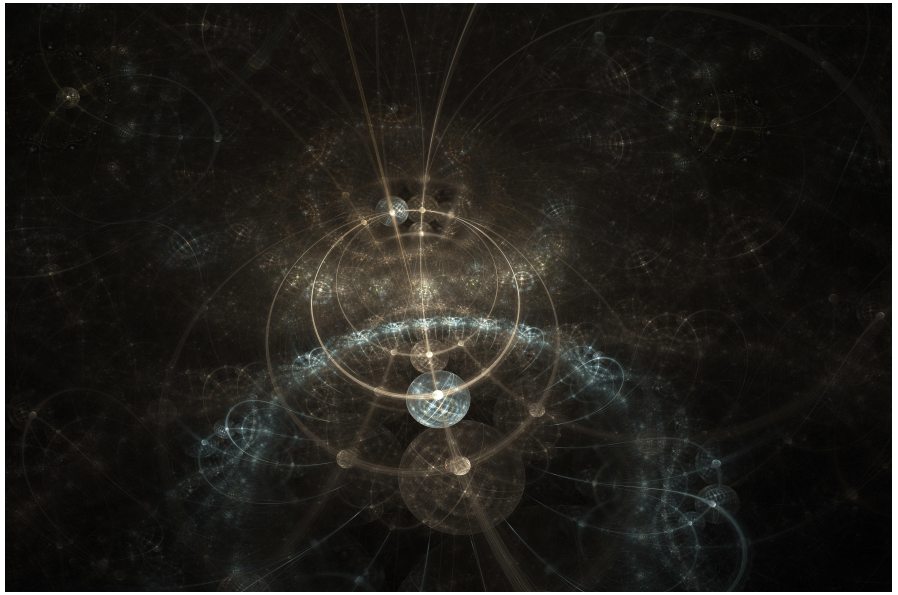

La Teorio Promocia

Informo baza Por via onta vivo...

"La Nova Ond-energia Studo", kiu promocias vin, estas esprimo de "Esperanto" de "情報推命学(Ĵoho-suimei-gaku) " sistematigita por internacia kampo.

Kreante originalan tekston de internacia lernolibro uzante artefarita lingvo Esperanto, kiu estas internacie neŭtrala, kiu ne ricevas kulturan influon de ia lando kompare kun aliaj naciaj landaj lingvoj, ni sukcese evitis kulturajn influojn de iaj landoj, ke la originala esprimoj kaj implikaĵoj de la lernolibro verkita en la Japana.

Ankaŭ, pri ŝanĝado de Japanaj unikaj kaj arkaikaj esprimoj al internacie kompreneblajn esprimojn, ni petis revizion al Majstro Tadayoshi Kimura, la fondinto de "La Nova Ond-energia Studo".

La Teorio Promocia

Nova Ond-energia Studo: " Ĵoho suimei-gaku ".

" Ĵoho suimei-gaku" estas akademia sistemo kiu estis elpensita, por ke modernaj homoj de 21a jarcento facile uzinda, aldonate la rezultoj esploradaj de la japanaj malnovaj terminoj " 先代旧事本紀大成経(Kasto de la Mononobe kaj Soga-Klanoj kiu klarigas antikvan Japanion) " kaj "古事記 (popola historio)", kaj estis ankaŭ konsiderate enmetitaj interfaka vidpunkto de astronomio, kvantummekaniko, teologio kaj filozofio.

Nova Ond-energia Studo estas tute nova studo. Anstataŭigas informojn de naskiĝdato, adreso, nomo ktp. al nombrojn kaj analizas fortunon, kiun oni ne povas vidi per okuloj, de la persono, kompanio kaj okazo. Rajtigita leganto estas nomata " aprezisto", kaj Ikkan IĈINOSEKI ankaŭ estas rajtigita kiel profesia aprezisto.

La Teorio Promocia

Komence, oni diras, ke aŭgurado estas la akademio por scii "la esencon, la aktualan situacion, ŝanĝon" kun la homo, al kiu naturo ludas grandan rolon. Oni imagis ke ni homoj ricevas grandan efikon de la energio kiu ŝanĝas la naturon sinsekve laŭ la ordo de tempo, kiel la sezono venas sinsekve, kiel printempo, somero, aŭtuno kaj vintro, kiam la suno leviĝas de la orienta ĉielo matene, subiras al la orientan ĉielon vespere, " Fundamento de naturo " tiel dirite la leĝo de subteno.

La moderna socio daŭre ŝanĝiĝas tre rapide kun diversaj valoroj. Homoj devas adapti al iliaj diversaj ŝanĝoj kaj daŭre evoluigi sin en ĉiu moment kaj angulo.
Nova ond-energia studo ŝanĝos negativan energion ĉirkaŭ vi al pozitivan arĝustigite de la studo mem.

La Teorio Promocia

Nombroj reprezentantaj informojn

Nombroj reprezentas diversajn statojn. Ekzemple, vario de akva formo ŝanĝiĝas kiel pluvo, aŭ esti inkludita en la evaporo en aero, kaj aŭ fariĝi al glacion .

Same, homoj ŝanĝas formojn por esti diversaj laŭ manieroj. Bone fondita mi, koleranta mi, ridanta mi, mi kiu inkluzivas ĉiujn diversajn kondiĉojn. Ĉiam ŝanĝas mia koro, kiu tute ne same kiel mia koro antaŭa; ĉiam ŝanĝiĝanta.

La Teorio Promocia

Se ĉi tion oni esprimas per nombroj,

1 + 1 + 1 + 1 + 1 ... = 1, ĉi tiu formulo estas ĝusta... En ĉi tiu kazo, ĝi ne estas 1 + 1 = 2.
Nia korpo estas konbinaĵo de ĉiuj unuopaj ĉeloj, kiel ajn, kaj estos la "mi" amasiĝinta de multaj "1".

Eble iom ian filozofian senton vi ricevas de la klarigo, sed estas sufiĉe se eblas kompreni intuicie. Eĉ "numeroj" enhavantaj informojn reprezentas diversajn statojn kaj "ŝanĝas sian aspekton laŭ siaj dimensioj kaj ŝtatoj". En vorto, esprimante numeron "1" inkluzivas diversajn signifojn, oni necesas senĉesan studadon por trafe legi la informon, kaj "En ĉi tiu situacio plej taŭga signifo estos tia...", kaj sentemo de leganto ankaŭ devas esti rafinita kiel taksanto de informo.

La Teorio Promocia

Kiun sekretajn nombrojn vi havas...

La energio (ondo) de ordinara "principo de naturo" cirkulas laŭ ordo. Anstataŭigis tiun periodon per nombroj de 1 ĝis 9 videblaj formaj estas la baza metodo de "Nova Ond-energia Studo."

Analizante kaj komprenante la ondon per la signifo kaj kombinaĵo de ĉiu nombro, vi povos apliki ĝin al ĉio de ĉiutagaj homaj rilatoj al Ĥemio, matematiko, stoko ktp.

Estas grava, ke ne pro punkto de emocio aŭ de deziro de individuo, sed pro ĉion senti kaj pripensi laŭ “Bild-okulaj vido“.

Do, de nun, laŭ vole vi vidos niajn servojn, kiujn ni proponos, kaj bv. poste kontaktu por atingi tujajn rezultojn tra via karaktero.

情報推命学電子ブック

La Energio 1

Energio per kiu krei 1 el nenio / La ondo de akvo
Revizio: La kesto de malfacilaĵo

Vi estas persono plena de senlima spirito, pionira spirito, eĉ sentante iom malfacilecon aŭ defion, sed ankaŭ povas ŝanĝi dolorojn de naskiĝo en plezuron. Ankaŭ, ĉar vi estas homo provanta ampleksi vian sopiron pri la nekonataj aferoj, kiujn vi ankoraŭ ne komprenas, apude ekzistas senfina ebleco.
Ĉar vi havas ondon de akvo, vi estas ĉiam kondutaj movadaj kiel de akvo. Vi iam iĝas intensa, kaj iam fariĝas milda. Vi estas facile esti influita, de la ĉirkaŭa medio kaj homoj; estas malfacileco, facile al la malsupera flanko, pli malfacile, se vi estas izorita sole, ĉar ĝi estas la naturo de la akvo, kiu fluas de supro ĝis subo. Vi ne devas pasigi tempon en la kaoso sen via celo. Se vi povas firme radiki en realeco kaj daŭre defii al klara direkto, vi povos pruvi mirindan talenton.

La Energio 2

Energio kiu kaj prepari kaj konstrui stabilecon / La ondo de la tero
Revizio: ne ĉiam la dediĉo prave trafas

Vi kun la ondo de la tero patrina, kiu nutras ĉies vivon, estas dediĉita, amata, diligenta laboristo kiu tre malfacile provas en ĉio sen sunlumo. Vi estas solida persono, kiu serĉas stabilecon kaj lokas vivon pri stabiligi aferojn. Vi donas atmosferon, kiun kvazaŭ panjo donas al ĉiuj, de reliefa komforto. Pro tio ke vi estas stabiligema, bezonas iom da tempo por akcepti ion nekonatan, sed via efikeco kiu nutras superajn aĵojn provas ke la energio devenas de la tero mem.
Sed kiam vi perdas vian ekvilibron, vi emas kaptiĝi, obstina kaj obstina. Ne multe tro obstina kun devotaj klopodoj kiun vi faris, kaj fieros pri vi mem, via vivo estas promesata kiel mirinde stabila vivo.
Bonvolu prepari rekte por la celo kaj iru paŝo post paŝo.

La Teorio Promocia

La Energio 3

La energio produktita de hazarda inspiro / La ondo de klara blua ĉielo
Revizio: Fragmento de realigo

Vi estas mirinda persono kun supera intuicio kaj sentemo. Vi estas scivola kaj scivola, do vi povas fari unikan ideon malsaman al aliaj personoj kaj vi povas ricevi diversajn mesaĝojn tra mirinda sentemo. Vi havas tre delikatan ricevilon. Vi kiu havas ondon de klara blua ĉielo, estas tre grava por vi havi simplan koron; sen fordoni vin mem kiel estas blua ĉielo reflektanta lumo sur fajnaj eroj. Kaj bonvolu memori, ke vi firme "bone vivu en la nuno". Vi ŝajnas havi strangan tendencon lasi vian korpon kaj menson en la estonteco. Bonvolu doni al vi paciencon kaj gustumu multan ĝojon per trakti ĉion ĝis la fino. Vi pasos plaĉan, frukt-donan vivon pro via intuicio, akreco, genia inspiro kondukita de fragmento eldonita de viaj delikataj eroj de koro kun kaj nevidebla kaj videbla mondo.

La Energio 4

Energio por racie aranĝi ĉion / Ondoj de arboj kreskantaj eksteren
Revizio: Prizorganta rado

Vi ŝatus eliri, prefere ol resti longe en la domo, kiu neniam ĉesas interŝanĝojn kun la ekstera. Bonvolu krei la “energion de la arbo” etendiĝanta ekstere. Por ke la arbo bone elteriĝu kaj kresku, certa kondiĉo estas necesa. Eĉ se la ĉeriaj floroj floras ĉiuj kune samtempe, kiel temperaturo, humido, lumo ktp., kondiĉoj certaj estu plene plenumitaj. De ĉi tiu ekzemplo, vi kun ondo de 4 havas "Kapablon ekpreni ion nevideblan sentive kaj transdoni ĝin al la mondo". Ne estas mirinde, ke aferoj kolektos kaj en bonordo ofte nur pro via ĉeesto. Vi ricevos informojn venantajn de ekstere per akra sentiveco, sed pro la akreco de sentemo, facile estas influita de informoj de diversaj direktoj kaj ĝi estas malavantaĝo esti indecisa. Estas via rolo danki vin, ke vi estu plene benita kaj en bona preta medio, per disponigi la informojn vivu vian vivon feliĉe.

La Energio 5

Energio de kreo kaj detruo / intensa potenco
Revizio: La varma nebuleto de la dezerto.

Vi havas la energion de kreo kaj detruo. Kiel la naskiĝo de la universo per la granda eksplodo, vi havas la forton de energio por krei novon el nula formo. Ĉar vi havas fortan potencon kiel " tie realiĝo, kie penso", eĉ ripetante intensajn ŝanĝojn, certe vi atingos vian celon. Do gravas ĉiam renkonti homojn kaj informojn, kiuj pli altigos vian animon. Atendita de granda atingo per plibonigo de personeco kaj altigi la kvaliton de sentoj. Nur ĉar la imago kiun vi kreis estas facile realigebla, ŝajnas esti tendenco al troa memkonfido kaj la egoo fariĝas tro forta. Personeco estas via ritma, sed vi povas akompani kun iu ajna personoj. Kiam vi ne ŝatas ion, vi forigas vin de aliiaj okuloj. Se vi perdas celojn, aŭ rompis la ekvilibron, vi senkonscie mem-detruiĝos, do, ampleksu la ambicion, kiun vi ne sukcesos eĉ se vi pasigos vian tutan vivon. Vi, kun via energio, neniam malsukcesos plenigi vian ambicion.

La Energio 6

Energio kun bonega ekvilibro / ondo de kondensaj metalaj mineraloj
Revizio: Vagabondanto

Vi pruvis gvidadon en juna aĝo kaj estis nomumita al la klaskomitato kaj la kapitano de la klubo. Kaj estas multaj homoj, kiuj kreskas celanta memstarecon, vi estas kun "Ondo de Energio 6". Vi fariĝas digna ĉeesto, nature, staranta super homoj pro ke vi flekseble korpigas la opiniojn de la ĉirkaŭaj homoj, kolektas siajn ambiciojn per siaj decidaj agoj ricevinte iliajn superajn kondutojn. Kelkfoje provante konduki kun malfacilaj vortoj kaj sintenoj, kaj foje estas momentoj kiam vi suferas, ke vi ne povas fidi vin mem al la problemoj kaj ne esti akceptataj de proksimaj kolegoj, kvazaŭ cirkulante en cirklo. Tamen, ĉar vi havas ondon, kiu facile ricevas helpon kaj subtenon senintence, kaj vi pro tia ondo intencive funkciigas bonegan konscion por subteni la ekvilibron inter kunlaboro, kunvivado kaj prospero.

La Energio 7

Fruktdona Aŭtuno, Energio de ĝojo / Ondo de poluritaj juveloj
Revizio: Abeloj kiuj kolektas florojn

Vi havas klaran kontraston kiel Japana aŭtuna-ĉielo, kaj la ŝato kaj malŝato estas klaraj. Por tiuj, kiuj ricevas vortojn, kiujn vi elsendas, vi inklinas doni al aliaj nepenetreblan impreson kun akra bildo, sed vi multe allogas pro mistera ĉarmo alisekson. Vi kapablas persvadi bone. Vi sentas plezuron per akirado, kaj vi estas karakterizata de serĉado de racieco. Vi bezonas atenton al forta indigesto, mallaborema kutimo kaj lud-amo kiuj devenas de riĉeco estas katastrofo. Kiam vi ricevas streĉon, vi malkontentas kun la realaĵo ĉeestanta, emocie skuante, malamante aŭ kulpigas homojn, vane perdas monon kaj tempon. Via ondo estas la plej bona trajto de la energio de ĝojo, do bonvolu ĝisoste fari ĝojon al aliaj. Tiel fariĝos vi feliĉa kaj la plej bona feliĉo estos alportita al vi.

La Energio 8

Tolerebl-abileco,energio por reviviĝo / Ondo de Monto
Revizio: Montoj brilaj sur la surfaco de la akvo

Vi kun ondo de 8 povas esti komparita al granda monto. Granda monto nutras arbojn, formas arbaron, stokas akvon, rigardas, ludas kaj levas diversajn plantojn kaj bestojn. Kiel tia monto, vi estas pacienca, facile dependi, prizorg-ema personeco, tolerema kaj digna. Iu el vi estas tiuj, kiuj kvazaŭ malevenaj montoj, oni sentas vin danĝera, oni evitas alproksimiĝi, piedbati homojn, ne zorgu pri iu ajn, ne donas ion ajn . Monto ne paroleblas, do oni ne komprenas kion la monto pensas. Monto estas foje miskomprenata, pro ne agas frue. Via eta bonfarto por aliaj estas foje traktata kiel granda ĝeno por aliaj, do ne devigu ĝin. Tamen, en la menso, vi estas romantikisto, kiu sonĝas idealojn nutrante ĉiujn vivojn en ekvilibrigita maniero. Forĵetinte sian egoon per granda koro, kaj mlakovras la volontula spirito, vi estos prave taksita en ontaj jaroj, kaj la energio de la revivigo estos realaĵo.

La Energio 9

Emocio, finbrulanta energio / ondo de fajro
Revizio: Brulinte leviĝos

La fajro celas senfine ĉielon (supren). Havanta tiun ondon vi kiu interne havas la kuraĝon kio antaŭenpuŝas sin eĉ se vi estas vundigita. Vi ankaŭ havas dediĉitan energion provante finplenumigi eĉ se jam io estas forbruligita. Vi estas kaj brila kaj malferma, ekzotika kun sia moda sento estas elstara, vi estas tre brilanta persono. Kvankam se vi estas mizereta, via ekzisto mem estas brilanta, energia kaj vi igas eĉ homojn ĉirkaŭ vi povas esti gaja kaj energia. Vi ankaŭ havas unu aspekton tuj altigi la sangopulson, kio kelkfoje tuj batalas sen profunda konsidero. Kvankam via fiero estas alta, kaj malŝatas malvenkon, sed alifranke vi facile estas influita de la situacio kaj estas iom ne sendependema, do tiam vi malkovras solec-deziron. Pro tio ke vi havas delikatan observeman potencon, provu soni resonon kun naturo. La estetika sento de dediĉo al agado kun kuraĝo estas la sekreto por forburigi inspiran vivon.

B.v.membriĝu!

Reta membro senpage nun!

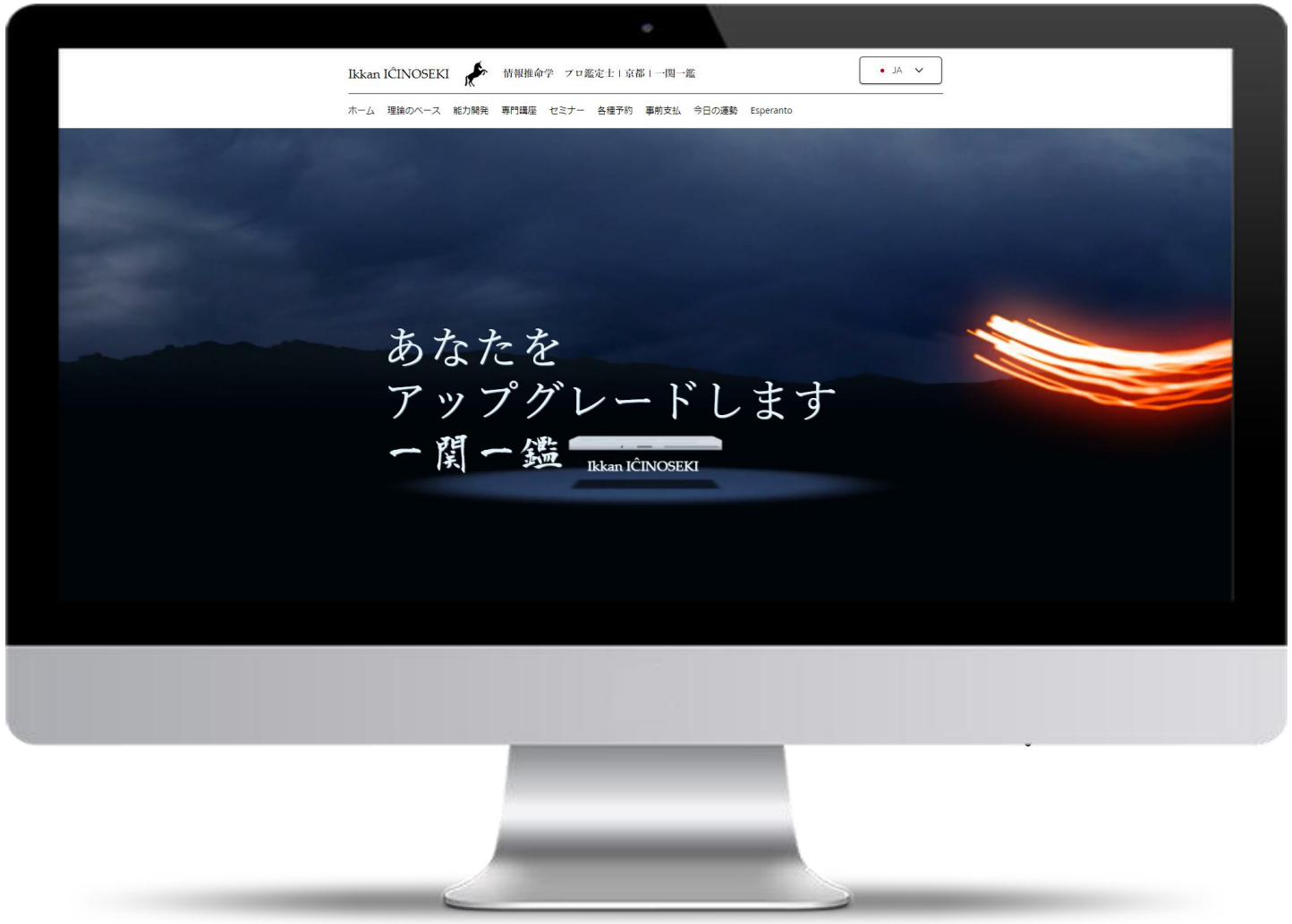

Konu intan, antan, ontan vin tra https://plej.moda

IKEF-JP Komerca Servo

reto de IKEF-JP; kongrua servo por “ do-me. internacia”

svislando

el Eŭropa E-tisto

internacia
@planning,LLC. kun IKEF-JP

Vendas en
diversaj EU landoj

Esperanto retoj de Yas

japanio
tanzanio
ganao
kongo:rp
madagaskaro
angolo

armenio
rusio
mongolio
novzelando
koreio
ĉinio

IKEF-JP: https://ikef.tokyo

IKEF-JP: https://ikef.tokyo

Por via onta vivo: https://plej.moda

https://ikef.tokyo

https://plej.moda

Multan dankon pro via interesiĝo!
Bonan kunlaboron!

La Teorio Promocia

Ekde 2013, Ikkan IĈINOSEKI servis fidelajn klientojn en la reto. Kontaktu por komenci ĝui niajn servojn hodiaŭ: La Teorio Promocia, La Seminario Promocia.

Laŭ via “ energia nombro” vi vidos vian estinton, estanton kaj estonton...en la kunsido de IKEF-JP vi iomete povos gustumi ĝin!